



H O S P I T A L
VERA CRUZ

Atuação da Enfermagem no cuidado pré-operatório

PRONTO-SOCORRO



Estrutura Física

- PS Adulto
 - 03 Clínicos
 - 01 Cirúrgico
- PS Infantil
 - 02 Pediatras
- PS Ortopedia
 - 02 Ortopedistas
- PS Ginecologia
 - 01 Ginecologista
- PS Observação
 - 01 emergêncista

Colaboradores da Enfermagem

- 18 enfermeiros pleno
- 04 enfermeiros Trainee
- 60 técnicos de enfermagem
- 04 analistas
- 02 Auxiliar de escritório

ATENDIMENTOS DO PS

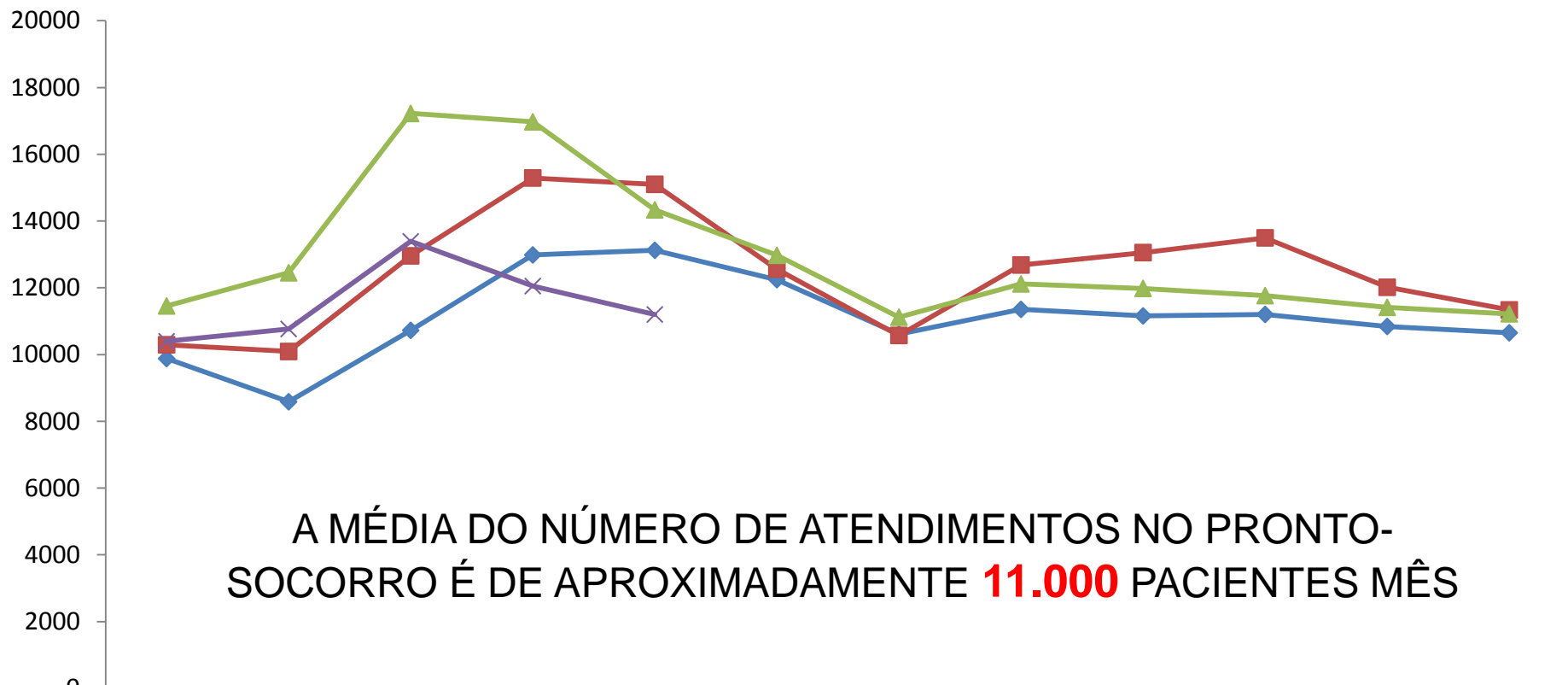

	JAN	FEV	MAR	ABR	MAI	JUN	JUL	AGO	SET	OUT	NOV	DEZ
◆ 2013	9880	8586	10725	12985	13123	12244	10610	11353	11157	11202	10842	10651
■ 2014	10293	10092	12957	15290	15100	12562	10573	12683	13055	13496	12016	11337
▲ 2015	11457	12.450	17.223	16.972	14.335	12.974	11.120	12.117	11.982	11.766	11.414	11.221
✕ 2016	10.397	10.766	13.391	12.051	11.200							

EPIDEMIOLOGIA

Percentual de atendimento de idosos em relação ao total de atendimento no Pronto-Socorro - 2015 à 2016.

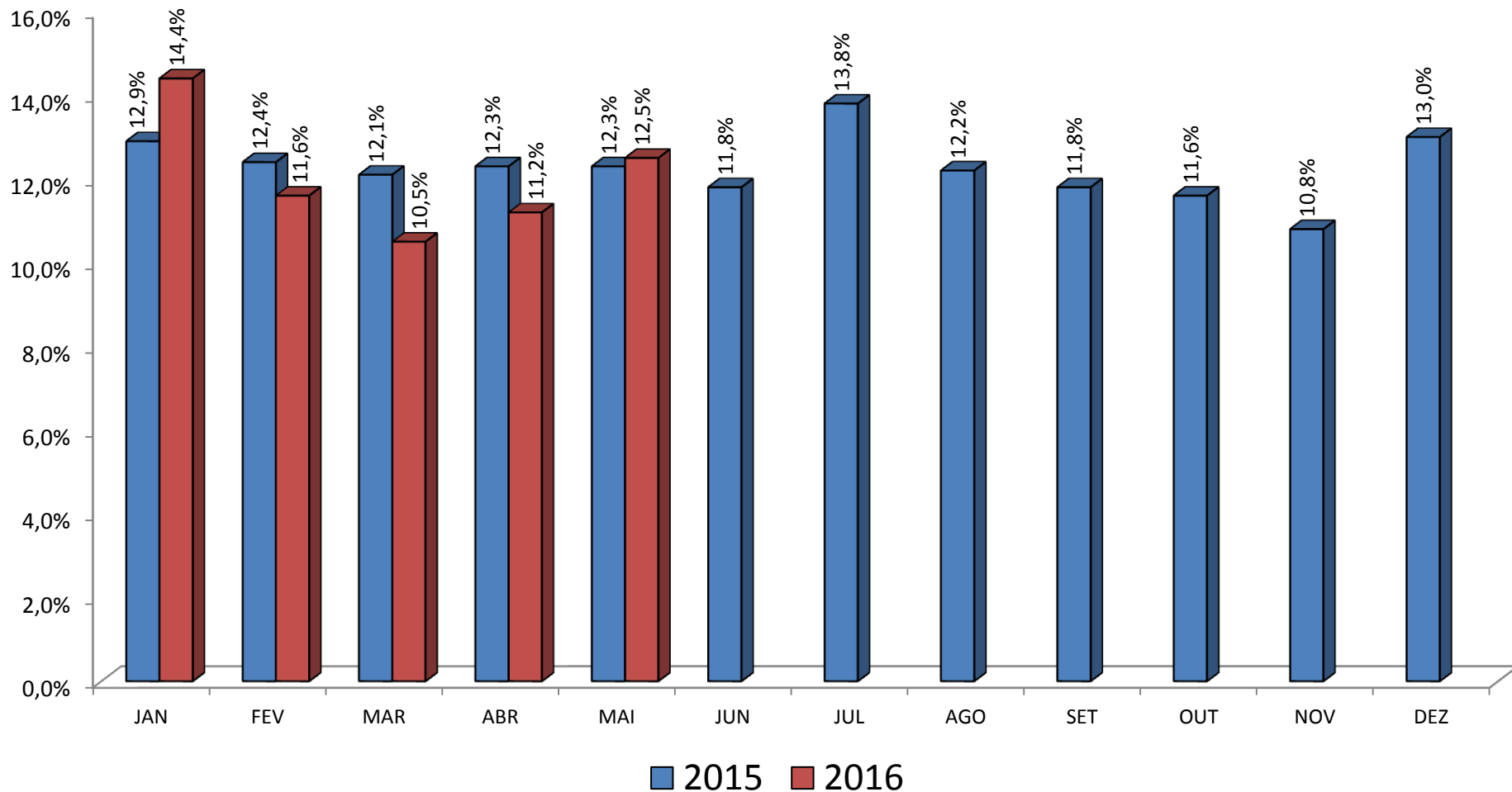

EPIDEMIOLOGIA

Em média **12,2%** dos pacientes atendidos no Pronto-Socorro são idosos.

EPIDEMIOLOGIA

- ✓ Com o envelhecimento da população brasileira, nota-se o aumento da incidência de algumas patologias, entre elas a FRATURA DE FÊMUR.
- ✓ Devido a isso, alguns serviços de saúde estão se estruturando para atender esse novo perfil epidemiológico do país.

EPIDEMIOLOGIA

Número de pacientes idosos com diagnóstico de Fratura de Fêmur no Pronto-Socorro

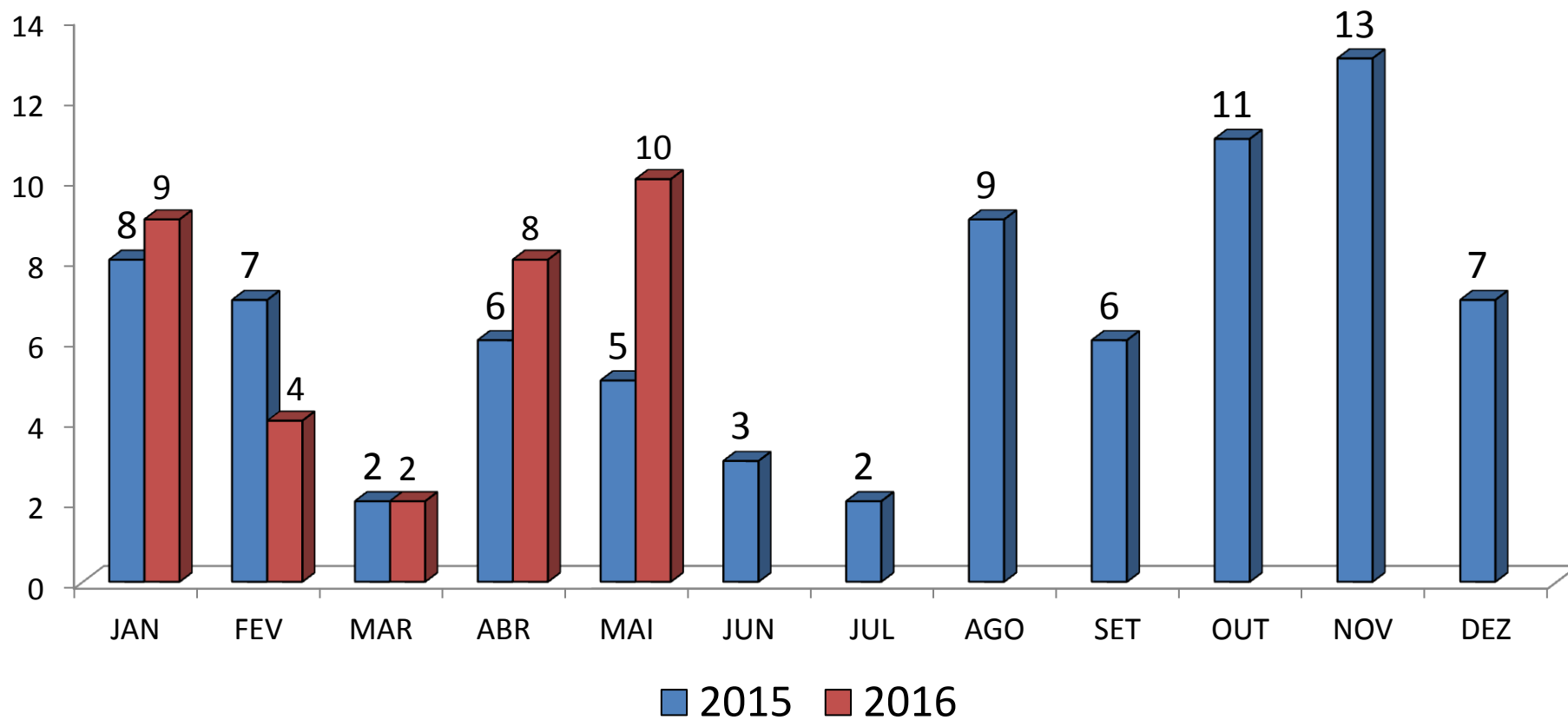

CUIDADOS ASSISTÊNCIAIS

- ✓ Profissionais voltados à assistência e ao cuidado à pessoa idosa, devem conhecer a realidade de seus pacientes, ajustando a assistência a cada um deles.
- ✓ As intervenções adequadas da enfermagem ameniza o sofrimento e interfere de forma positiva no prognóstico e na qualidade de vida que esse paciente terá fora do ambiente hospitalar.

CUIDADOS ASSISTÊNCIAIS

- ✓ O hospital Vera Cruz possui um protocolo de Orto geriatria específico para atender aos pacientes idosos com Fratura de Fêmur.
- ✓ O atendimento inicial é feito pelo Médico Ortopedista, o qual solicita uma série de exames e avaliação com INTERNISTA e ANESTESISTA.
- ✓ Cabe à enfermagem controlar o andamento do protocolo.

CHECK LIST

- ✓ O check list foi criado para se estruturar e acompanhar os cuidados pré-operatório dos pacientes idosos com fratura de fêmur.
- ✓ Este check list só deve ser aberto a partir do momento em que o paciente estiver INTERNADO.

CHECK LIST

Conferência da identificação de pulseira	<input type="checkbox"/> SIM	<input type="checkbox"/> NAO
Coleta histórico de enfermagem	<input type="checkbox"/> SIM	<input type="checkbox"/> NAO
Confirmação de JEJUM pré-operatório	<input type="checkbox"/> SIM	<input type="checkbox"/> NAO
Realizado ECG na admissão	<input type="checkbox"/> SIM	<input type="checkbox"/> NAO
Coleta de exames de laboratório na admissão	<input type="checkbox"/> SIM	<input type="checkbox"/> NAO
Solicitada interconsulta com a clínica médica / geriatria	<input type="checkbox"/> SIM	<input type="checkbox"/> NAO
Foi realizada interconsulta com a clínica médica / geriatria	<input type="checkbox"/> SIM	<input type="checkbox"/> NAO Horário: _____
Solicitada e realizada interconsulta com o anestesiológico	<input type="checkbox"/> SIM	<input type="checkbox"/> NAO
Foi realizada interconsulta com o anestesiológico	<input type="checkbox"/> SIM	<input type="checkbox"/> NAO Horário: _____
Realizada anamnese pela equipe da ortopedia e clínica	<input type="checkbox"/> SIM	<input type="checkbox"/> NAO
Alergias? Especificar _____		
Realizada verificação de uso rotineiro de medicações anticoagulantes	<input type="checkbox"/> SIM	<input type="checkbox"/> NAO
Suspensas medicações anticoagulantes em prescrição médica	<input type="checkbox"/> SIM	<input type="checkbox"/> NAO
Solicitada e realizada interconsulta com o anestesiológico	<input type="checkbox"/> SIM	<input type="checkbox"/> NAO
Realizada prescrição médica com hidratação/analgesia/tromboprofilaxia	<input type="checkbox"/> SIM	<input type="checkbox"/> NAO
Avaliado nível de consciência (confusão, "delirium")	<input type="checkbox"/> SIM	<input type="checkbox"/> NAO
Iniciado o protocolo de prevenção de lesão	<input type="checkbox"/> SIM	<input type="checkbox"/> NAO

✓ A enfermagem deve seguir o check list para saber como está o andamento do protocolo.

✓ O acionamento do Internista e Anestesista só poderá ser feito após a chegada dos resultados dos exames.

NOTIFICAÇÃO DE RISCO

Quando o protocolo não é seguido, a enfermagem abre uma NOTIFICAÇÃO DE RISCO para o setor de QUALIDADE do Hospital, explicando qual foi a falha no processo.



**Cuidar bem do idoso
é respeitar nosso próprio futuro!**



H O S P I T A L
VERA CRUZ

Atuação da Enfermagem no cuidado pré-operatório

Eliza Guccione Cifarelli
Coordenadora do Pronto-Socorro
eliza.moreira@hospitalveracruz.com.br